

Az építés helye: H-8868 Letenye, Béci-patak, Bajcsy-Zsilinszky u. 3.  
 Helyrajzi száma: 389  
 A telek területe: 5631 m<sup>2</sup>  
 Tervezett bruttó beépített terület: 624 m<sup>2</sup>  
 Építési övezete: Vt  
 Beépítési módja: szabadon álló  
 Tervezett beépítettség: 11,0815 %  
 Tervezett építménymagasság: 5,10 m  
 Legkisebb előkert: 19,36 m  
 Legkisebb oldalkert: 38,98 m  
 Legkisebb hátsóker: 13,16 m  
 Maximális gerincmagasság: 7,50 m  
 Hasznos alapterület: 564,03 m<sup>2</sup>  
 Összes szintterület: 624 m<sup>2</sup>  
 Szintterület sűrűség: 0,1108  
 Tervezett burkolt felület: 1726 m<sup>2</sup>  
 Tervezett burkolt felület aránya: 30,6517 %  
 Tervezett zöldfelület: 3281 m<sup>2</sup>  
 Tervezett zöldfelület aránya: 58,2667 %

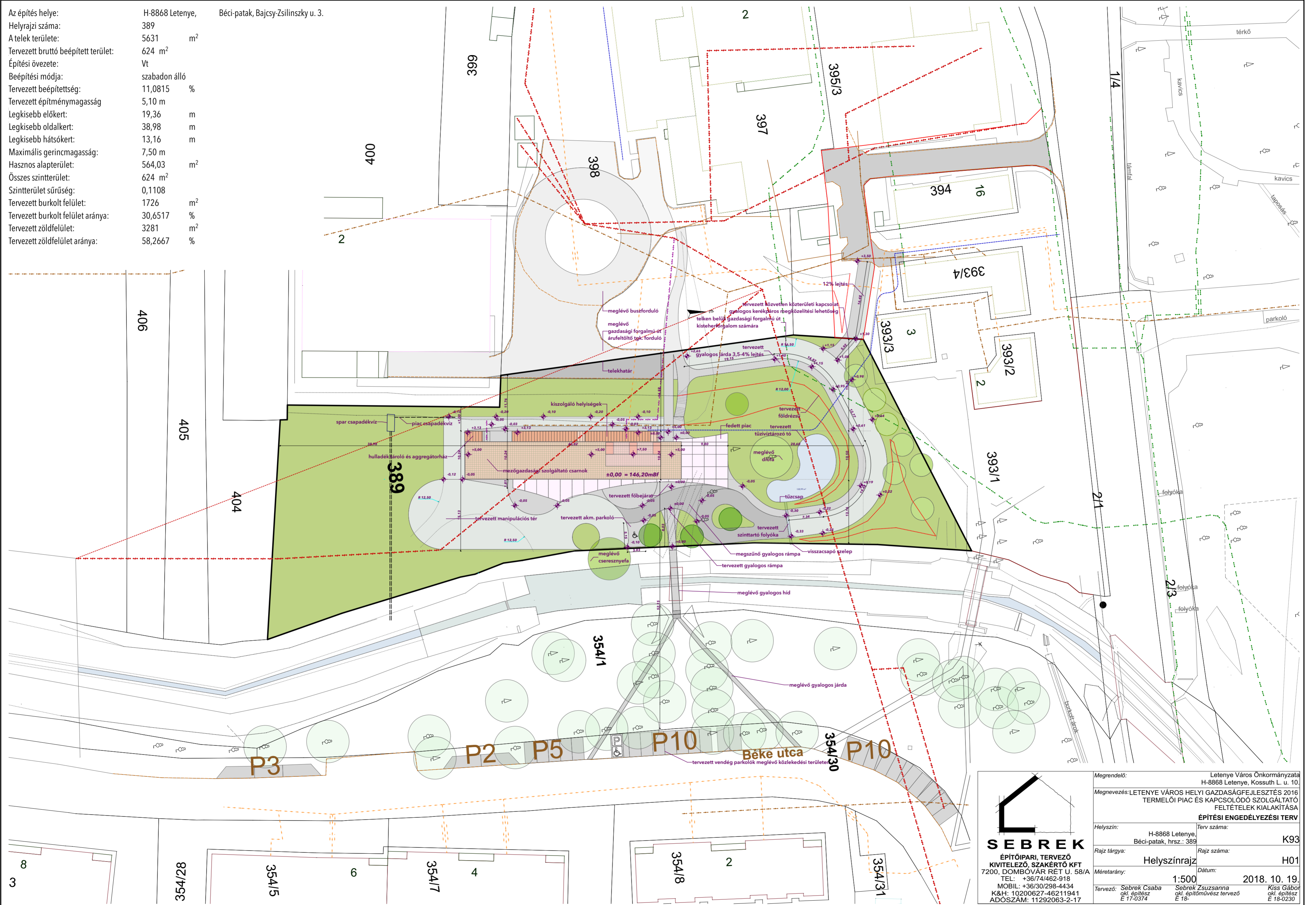

  
**SEBREK**  
 ÉPÍTŐIPARI, TERVEZŐ  
 KIVITELEZŐ, SZAKÉRTŐ KFT  
 7200, DOMBOVÁR RÉT U. 58/A  
 TEL.: +36/74/462-918  
 MOBIL: +36/30/298-4434  
 K&H: 10200627-46211941  
 ADÓSZÁM: 11292063-2-17

Megrendelő:	Letenye Város Önkormányzata H-8868 Letenye, Kossuth L. u. 10.
Megnevezés:	LETENYE VÁROS HELYI GAZDASÁGFEJLESZTÉS 2016 TERMELŐI PIAC ÉS KAPCSOLÓDÓ SZOLGÁLTATÓ FELTÉTELEK KIALAKÍTÁSA
<b>ÉPÍTÉSI ENGEDÉLYEZÉSI TERV</b>	
Helyszín:	H-8868 Letenye, Béci-patak, hrsz.: 389
Rajz tárgya:	Helyszínrajz
Méretarány:	1:500
Tervező:	Sebrek Csaba okl. építész E 17-0374
Terv száma:	K93
Rajz száma:	H01
Dátum:	2018. 10. 19.
Tervező:	Sebrek Zsuzsanna okl. építész E 18-0230
Kiss Gábor okl. építész E 18-0230	